



ESTADO PLURINACIONAL DE
BOLIVIA

MINISTERIO DE
SALUD Y DEPORTES
INSTITUTO GASTROENTEROLÓGICO DEL BICENTENARIO
HOSPITAL DE CUARTO NIVEL



BICENTENARIO DE
BOLIVIA

AUDIENCIA DE RENDICIÓN PÚBLICA DE CUENTAS INICIAL 2025

**INSTITUTO GASTROENTEROLOGICO DEL BICENTENARIO
HOSPITAL DE CUARTO NIVEL (I.G.B.)**

La Paz – 30 de Abril 2025





INSTITUTO GASTROENTEROLOGICO DEL BICENTENARIO HOSPITAL DE CUARTO NIVEL (I.G.B.)

El Instituto Gastroenterológico del Bicentenario – Hospital de Cuarto Nivel es una institución pública descentralizada, con personalidad jurídica y patrimonio propio, con autonomía de gestión administrativa, financiera, legal y técnica, de duración indefinida, bajo tuición del Ministerio de Salud y Deportes, con sede en la ciudad de La Paz, creada mediante Decreto Supremo N°5186 de fecha 17 de julio del 2024.





ESTADO PLURINACIONAL DE
BOLIVIA

MINISTERIO DE
SALUD Y DEPORTES
INSTITUTO GASTROENTEROLÓGICO DEL BICENTENARIO
HOSPITAL DE CUARTO NIVEL

200
BICENTENARIO DE
BOLIVIA



Dr. Mauricio Ronald Pasten Vargas
DIRECTOR GENERAL EJECUTIVO

**Designación a través de la Resolución Suprema
N°30046 de fecha 05 de septiembre de 2024**

**PROFESION:
MEDICO CIRUJANO**

**ESPECIALIDAD:
CIRUGIA GASTROENTEROLOGICA**

**SUB ESPECIALIDAD:
CIRUGIA MINIMA INVASIVA Y RADIOLOGIA
INTERVENCIONISTA**

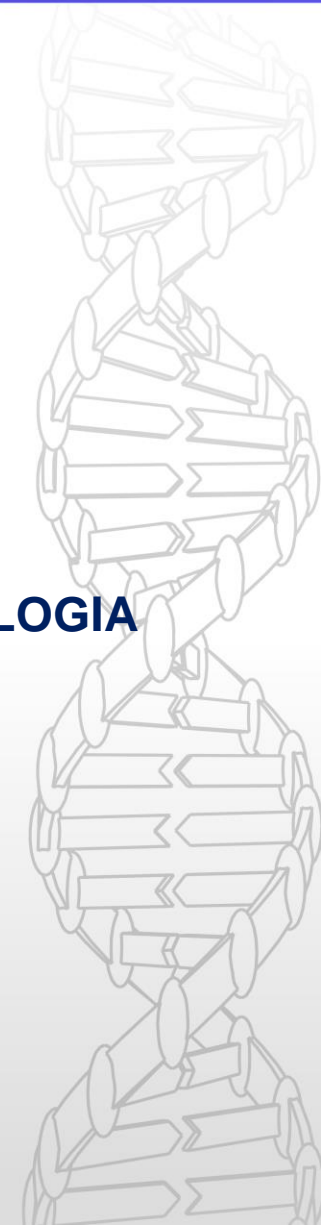



CARACTERISTICA

ENTIDAD DE ALTA CAPACIDAD
RESOLUTIVA Y DE INVESTIGACIÓN

RECURSOS FISICOS

INFRAESTRUCTURA Y
EQUIPAMIENTO DE ALTA
TECNOLOGIA

RRHH

RECURSOS HUMANOS
ESPECIALIZADOS EN ATENCION
MEDICO – QUIRURGICA, DOCENCIA
E INVESTIGACION

FINALIDAD

SATISFACER LAS NECESIDADES Y
DEMANDAS DE LA PERSONA, LA
FAMILIA Y LA COMUNIDAD

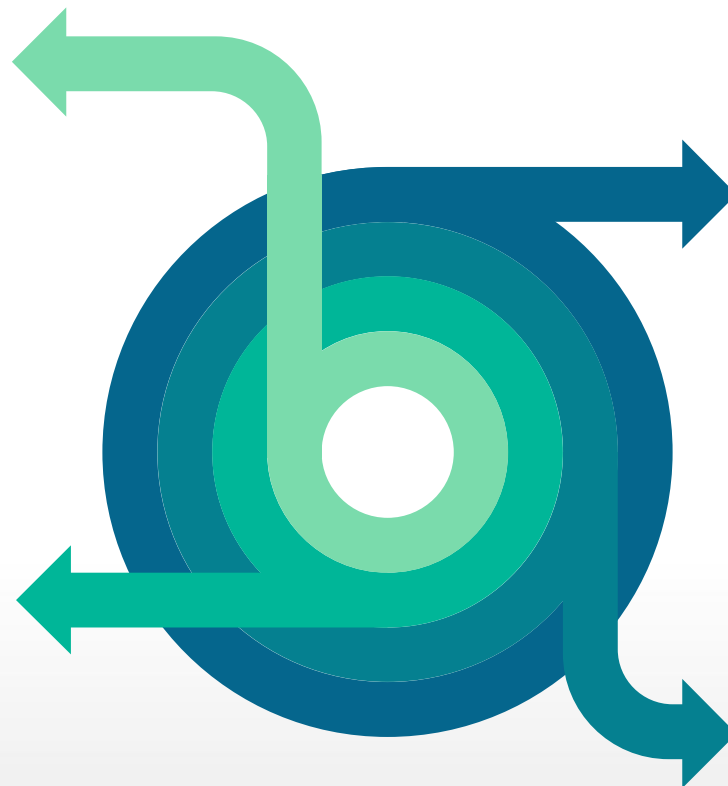

Actualmente el Instituto, se encuentra en un proceso de transferencia del Proyecto de Construcción y equipamiento, desarrollado por la Agencia de Infraestructura en Salud y Equipamiento Medico (AISEM), y en una etapa de Organización para iniciar su fase de Puesta en Marcha en esta gestión 2025.





MISIÓN

Contribuir a la salud de la población ofreciendo servicios humanizados de calidad altamente especializados, con capacidad resolutive y de investigación de patologías gastrointestinales catastróficas, realización de trasplantes, desarrollo de procesos de docencia asistencial, ciencias y tecnologías en salud en el ámbito de la especialidad de gastroenterología.



VISIÓN

Constituirse en un establecimiento de Salud referente a nivel nacional e internacional en la resolución de enfermedades, investigación y formación de profesionales en el ámbito de la gastroenterología.



PRINCIPIOS Y VALORES

PRINCIPIOS

Solidaridad, Eficiencia, Corresponsabilidad, Universalidad, Equidad, Gradualidad, Intersectorialidad, Interculturalidad, Participación y Control Social, Integralidad, Calidad en Salud centrada en la persona y la comunidad, Oportunidad.

VALORES

Vocación de servicio público, Atención centrada en la persona, Trabajo en equipo, Innovación y cultura participativa, Transparencia y buen gobierno, Las personas como eje central, Prevención y promoción de la salud, Coordinación. Sostenibilidad y modernización del sistema, Profesionales, Innovación e investigación





FINALIDAD:

Constituirse en un centro de referencia nacional, que ofrece servicios altamente especializados, con capacidad resolutive y de investigación de patologías gastrointestinales catastróficas, trasplantes, procesos de docencia asistencial, ciencias y tecnologías en salud a nivel nacional e internacional, para satisfacer las necesidades y demandas de la población.

FUNCIONES:

- Desarrollar y prestar servicios altamente especializados, con capacidad resolutive y de investigación, diagnóstico de patologías gastrointestinales catastróficas y realización de trasplantes
- Promover y desarrollar en el país la investigación, ciencia y tecnología en salud en el ámbito de su especialidad a nivel nacional e internacional
- Promover y desarrollar en el país la investigación, ciencia y tecnología en salud en el ámbito de su especialidad a nivel nacional e internacional.
- Promover y ejecutar políticas de relacionamiento, coordinación y cooperación con organismos internacionales vinculados a la finalidad del Instituto Gastroenterológico del Bicentenario
- Otras funciones de acuerdo a la finalidad del Instituto Gastroenterológico del Bicentenario y dispuestas en normativa vigente.



CARACTERÍSTICAS DEL I.G.B. El Hospital fue diseñado, construido y equipado, con las siguientes características:

Hospital de día
6 puestos adultos + 1 box independiente
2 consultorios
sala de procedimientos y recuperación
En Pediatría 1 consultorio médico
2 puestos tratamiento pediátrico.

Docencia e investigación
Área de docencia
Unidad de Investigación y Cirugía Experimental

Emergencias
Recepción
1 box de choque
1 Sala de Procedimiento
Adulto: 1 consultorio triage + 3 consultorios + 6 boxes
Pediatría: sólo paciente referido, 1 consultorio triage + 1 atención

Servicios generales y de apoyo	
Dirección y administración	Guardianía
Vestuarios generales	Limpieza
Guardería Infantil	Depósito final de residuos
Cafetería	Albergue Familiar (8 habitaciones familiares)
Alimentación y Nutrición (Cocina)	Residencia de personal médico
Lavandería y Ropería	Registros Hospitalarios y Archivo clínico
Almacenes (Farmacia)	Central de Esterilización
Mantenimiento de Equipos e instalaciones	Capilla

Consultas y gabinetes
15 consultorios
1 gabinete para la Unidad de Dolor
3 laboratorios de pruebas funcionales
9 Consultorios descentralizados

Hospitalización
2 unidades de 25 camas
1 unidad de 14 camas

Cuidados intensivos
UTI adultos: 7 boxes + 1 aislados
UTI pediátricos: 3 box + 1 aislados

Rehabilitación / fisioterapia
1 consultorio + 1 sala de actividades
tratamiento de rehabilitación y reeducación esfinteriana mediante biofeedback anorrectal y medición del tiempo de tránsito colónico (encopresis).

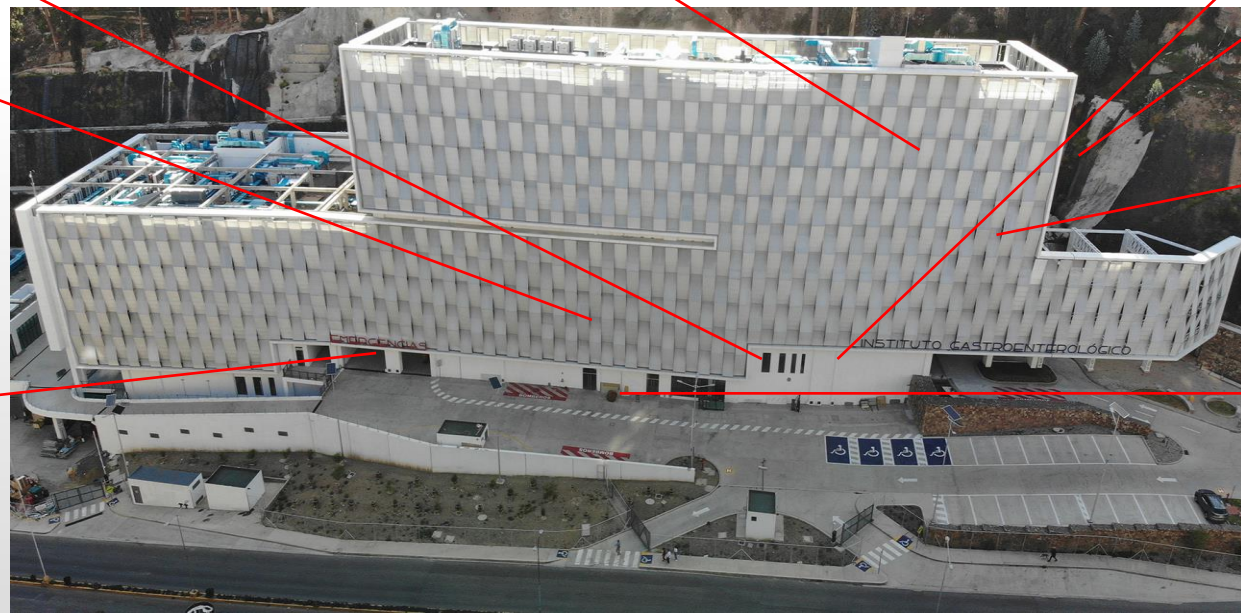

CARACTERISTICAS DEL I.G.B. El Hospital fue diseñado, construido y equipado, con las siguientes características:



Centro quirúrgico
5 quirófanos (1 con angiografo)
8 puestos URPA



Laboratorio de Pruebas Funcionales Digestivo
Endoscopia
Una Sala de CPRE con arco quirúrgico de campo grande
PHmetría y manometría
Manometría anorrectal
Cápsula endoscópica



Se cuenta con 722 ítems siendo un total de 12.007 equipos distribuidos

CARACTERÍSTICAS DEL I.G.B. El Hospital fue diseñado, construido y equipado, con las siguientes características:



EQUIPO DE TOMOGRAFIA DE 768
CORTES RECONSTRUIDOS

Imagenología
1 sala de radiología convencional
1 RNM
1 TAC
3 ecógrafos (1 de ellos en Unidad pediátrica)
1 Doppler vascular
1 sala de telemedicina
1 Arco quirúrgico de campo grande (en sala CPRE)
1 ecógrafo para biopsia hepática percutánea o elastografía (en gabinetes)
1 Angiógrafo monoplaneo (en bloque quirúrgico)
RX (Normal y contrastada)



EQUIPO DE ANGIOGRAFIA



EQUIPO DE RESONANCIA MAGNÉTICA
CON CAPACIDAD DE 3 TESLAS



RAYOS X ROBOTICO
TELECOMANDADO

CARACTERISTICAS DEL I.G.B. El Hospital fue diseñado, construido y equipado, con las siguientes características:



LABORATORIO BIOLOGIA MOLECULAR

- Laboratorio**
- Laboratorio clínico y Seroimmunología +
 - Parasitología + Bacteriología clínica +
 - Virología + Hematología + Urianálisis +
 - Determinaciones Especiales +
 - Microbiología + Biología molecular +
 - Emergencias + factores genéticos.
-
- Servicio de transfusión + sala de donación
-
- Anatomía patológica + Morgue



INMUNOANALIZADOR
HEMATOLOGICO



CENTRAL DE ESTERILIZACION

- Servicios de apoyo**
- Admisión y atención al paciente
 - Esterilización
 - Informática
 - Farmacia (Interna + dispensación ambulatoria)
 - Registros hospitalarios

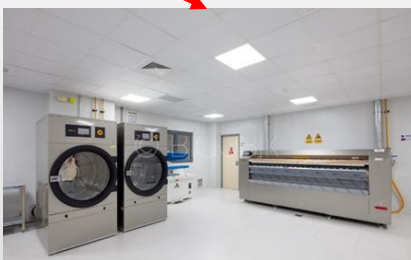

EQUIPAMIENTO DE
LAVANDERIA



EQUIPAMIENTO DE
COCINA



CARTERA DE SERVICIOS DEL I.G.B.

Especialidades Clínicas de adultos

a. Gastroenterología clínica

- i. Esófago – estómago-duodeno
- ii. Hepatología - trasplante
- iii. Vías Biliares y páncreas
- iv. Intestino
- v. Rehabilitación gastrointestinal y funcionales
- vi. Endoscopia digestiva
 1. Endoscopia diagnóstica del tracto digestivo de alta complejidad
 2. Endoscopia terapéutica del tracto digestivo de alta complejidad
 3. Endoscopia terapéutica de vías biliares y páncreas
 4. Eco endoscopia diagnóstica y terapéutica
- vii. Estudios funcionales
 1. pHmetría esofágica
 2. Manometría esofágica

b. Medicina interna y especialidades clínicas

- i. Medicina interna
- ii. Endocrinología
- iii. Cardiología
- iv. Hematología
- v. Infectología
- vi. Psiquiatría
- vii. Psicología
- viii. Genética
- ix. Neumología

c. Oncología clínica

Especialidades quirúrgicas de adultos

d. Cirugía gastroenterológica adultos

- i. Cirugía hepato - bilio - pancreática
- ii. Cirugía Esófago – estómago-duodeno
- iii. Cirugía bariátrica y metabólica
- iv. Cirugía intestinal
- v. Coloproctología

e. Cirugía oncológica digestiva

Cirugía de trasplantes





CARTERA DE SERVICIOS DEL I.G.B.



GENO

Especialidades clínicas pediátricas

- a. Gastroenterología pediátrica
 - i. Endoscopia pediátrica
 - 1. Endoscopia diagnóstica del tracto digestivo de alta complejidad
 - 2. Endoscopia terapéutica del tracto digestivo de alta complejidad
 - 3. Endoscopia terapéutica de vías biliares y páncreas
 - 4. Eco endoscopia diagnóstica y terapéutica
 - ii. Estudios funcionales
 - 1. pHmetría esofágica
 - 2. Manometría esofágica
 - iii. Nutrición pediátrica
- b. Oncología pediátrica
- c. Pediatría general

Especialidades quirúrgicas pediátricas

- d. Cirugía pediátrica

Terapia intensiva

- e. Terapia intensiva de adultos
- f. Terapia intensiva pediátrica

Anestesiología

- g. Anestesiología adultos
 - i. Terapia de dolor
- h. Anestesiología pediátrica
 - i. Algología pediátrica

Emergencias

- i. Emergenciología adultos
- j. Emergenciología pediátrica





CARTERA DE SERVICIOS DEL I.G.B.

Estudios de Gabinete

a. Imagenología diagnóstico-terapéutica

- i. Ecografía
 1. Ecografía Doppler
 2. Elastografía
- ii. Intervencionismo
- iii. Rayos X
- iv. Tomografía
- v. Resonancia magnética

Anatomopatológica

SERVICIOS DE APOYO

1. Kinesiología y rehabilitación
 - a. Fisiatría
 - b. Fisioterapia
2. Farmacia
 - a. Hospitalaria
 - b. Fórmulas galénicas/ magistrales
3. Laboratorio clínico
 - a. Hematología
 - b. Laboratorio de química analítica
 - c. Seroinmunología
 - d. Biología molecular
 - e. Microbiología
 - f. Parasitología
 - g. Determinaciones especiales
 - h. Emergencias
4. Nutrición y dietética
 - a. Consulta externa y soporte a paciente ambulatorio
 - b. Soporte nutricional adultos
 - c. Soporte nutricional pediátrico
 - d. Lactario





ESTRUCTURA ORGANIZACIONAL (ORGANIGRAMA) DEL I.G.B.

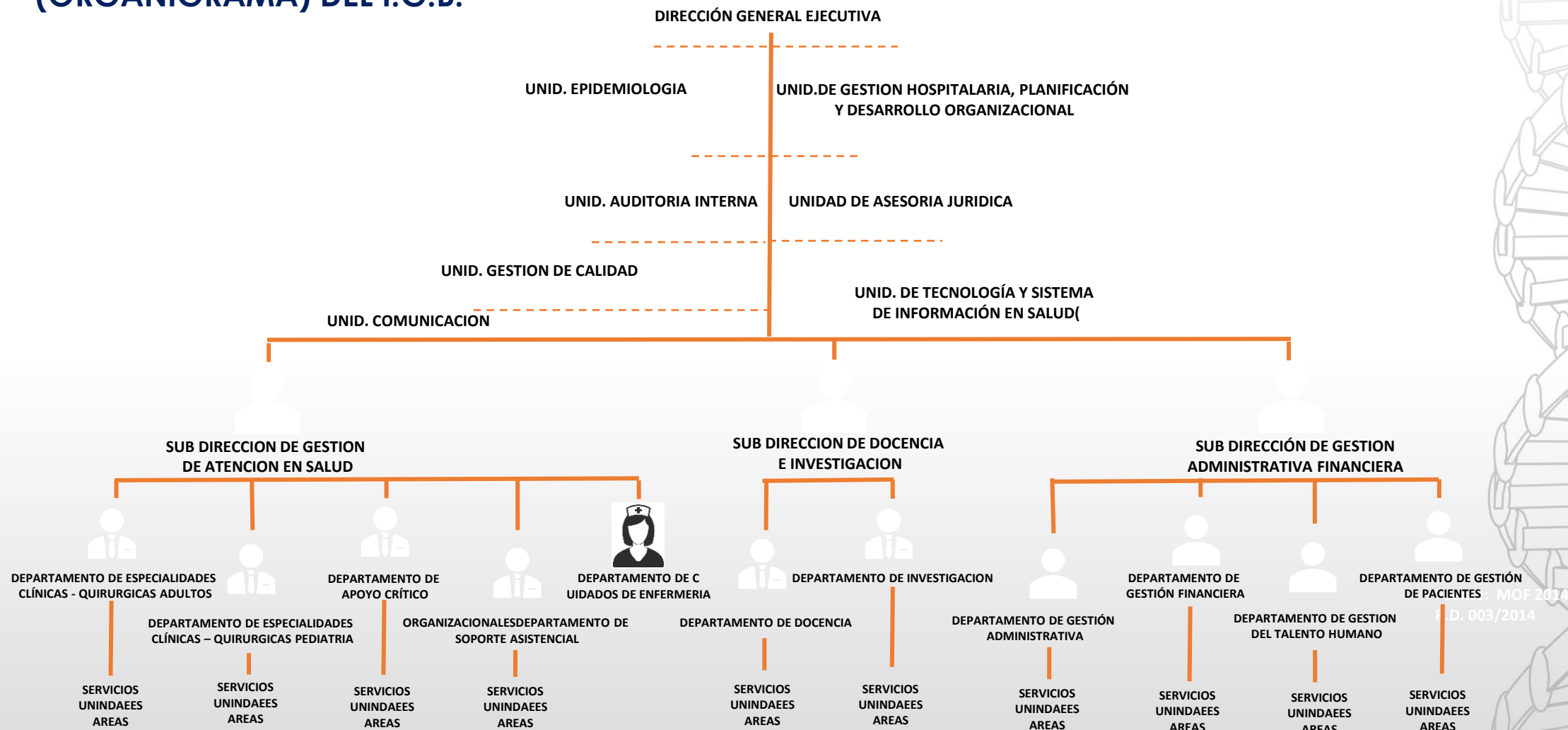



ESTRUCTURA ORGANIZACIONAL (ORGANIGRAMA) DEL I.G.B.

I.- NIVEL NORMATIVO

II.- NIVEL TECNICO DE ASESORAMIENTO

III.- NIVEL TECNICO ADMINISTRATIVO

IV.- NIVEL OPERATIVO, APOYO Y SOPORTE

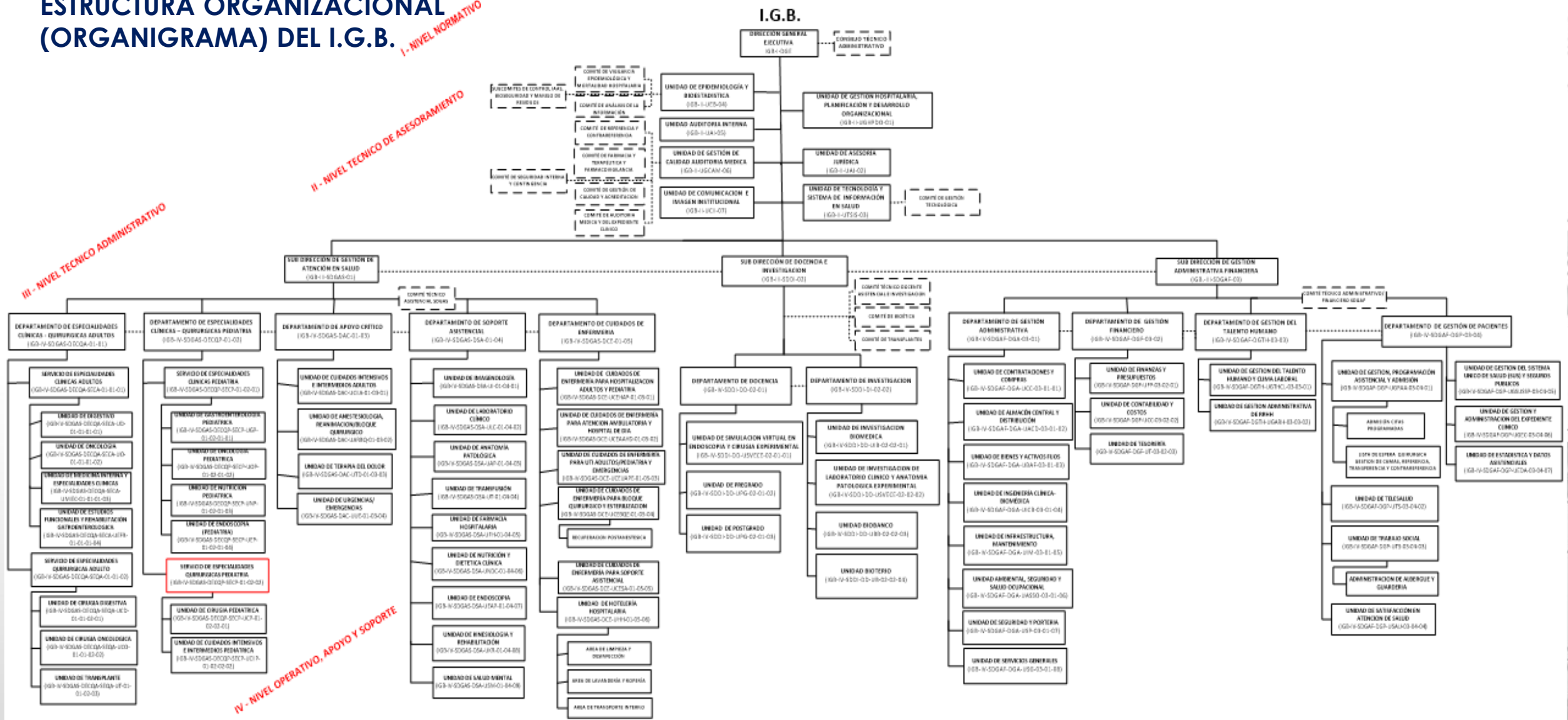



RECURSOS HUMANOS DEL I.G.B.

TOTAL, RRHH 1er TRIMESTRE GESTION 2025
26 CONTRATOS EVENTUALES

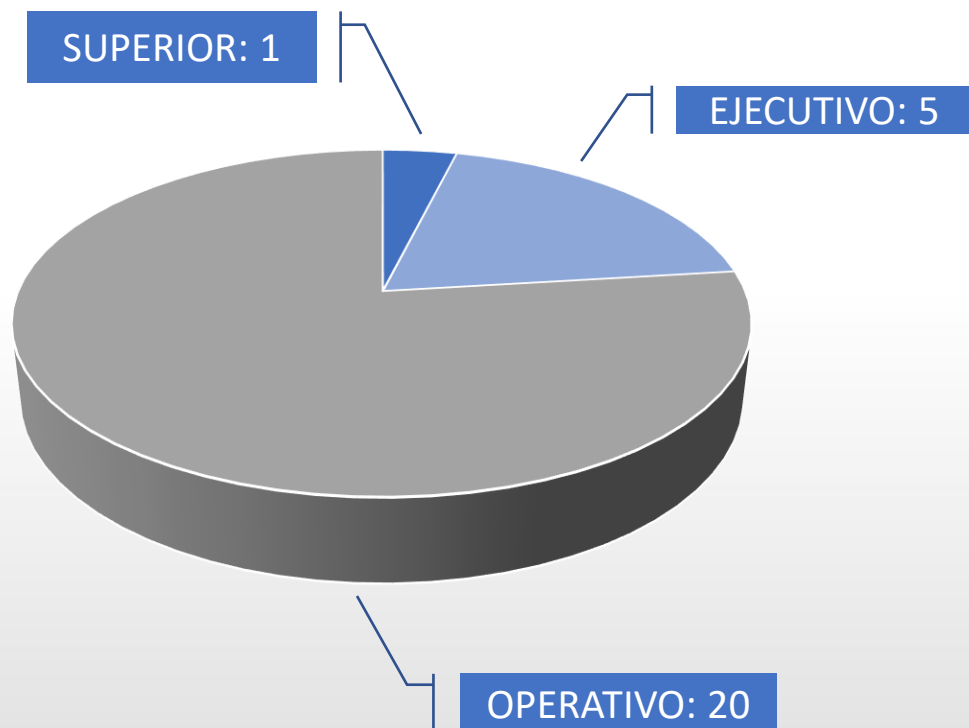

PROYECCION DE CRECIMIENTO EN RRHH
GESTION 2025 = **95 ITEMS**

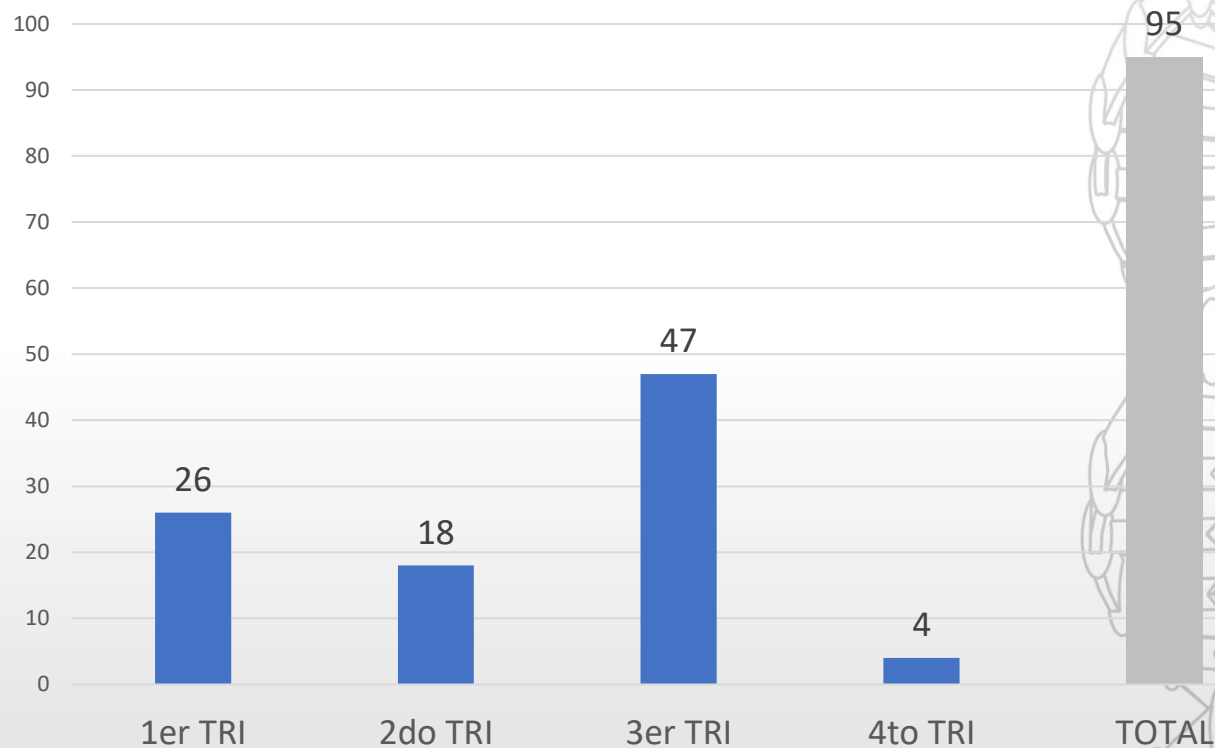



IDENTIFICACIÓN DE ACCIONES ESTRATÉGICAS INSTITUCIONALES Y ARTICULACIÓN DEL I.G.B.

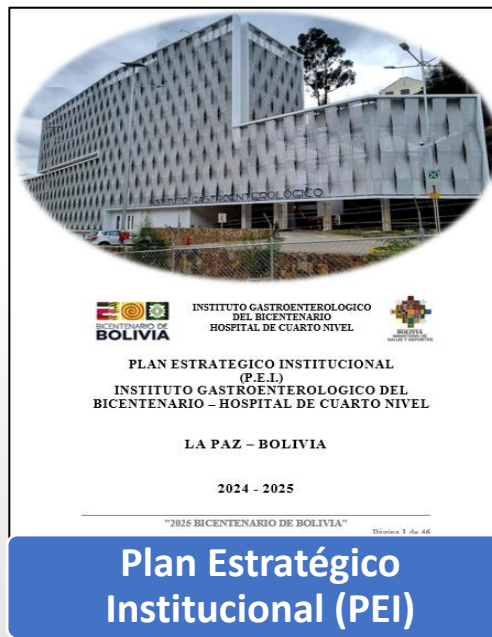

OBJETIVOS ESTRATÉGICOS

- OE 1
- OE 2
- OE 3
- OE 4
- OE 5
- OE 6
- OE 7





OBJETIVOS ESTRATEGICOS INSTITUCIONALES

1 Constituirse en un establecimiento de Salud referente a nivel nacional e internacional en la resolución de enfermedades, investigación y formación de profesionales en el ámbito de la gastroenterología

3 Implementar el Sistema Único de Información en Salud (SUIS) en el Instituto

5 Potenciar el desarrollo y conocimientos de profesionales en salud a través de la investigación científica y la innovación, cuyos resultados tengan impacto en la salud de la población boliviana

7 Implementar un modelo de atención y gestión integral, centrado en los pacientes, que sea eficiente y transparente

2 Implementar las máximas condiciones de seguridad del paciente en todos los procesos de atención, en el marco del mejoramiento continuo de la calidad de los servicios

4 Formación y capacitación de especialistas y sub especialistas en salud, potenciando su desarrollo profesional y sus conocimientos

6 Lograr la eficiencia y transparencia de la gestión, mediante la supervisión, fiscalización y control administrativo financiero a través de la rendición de cuentas como modelo de gestión pública en la institución

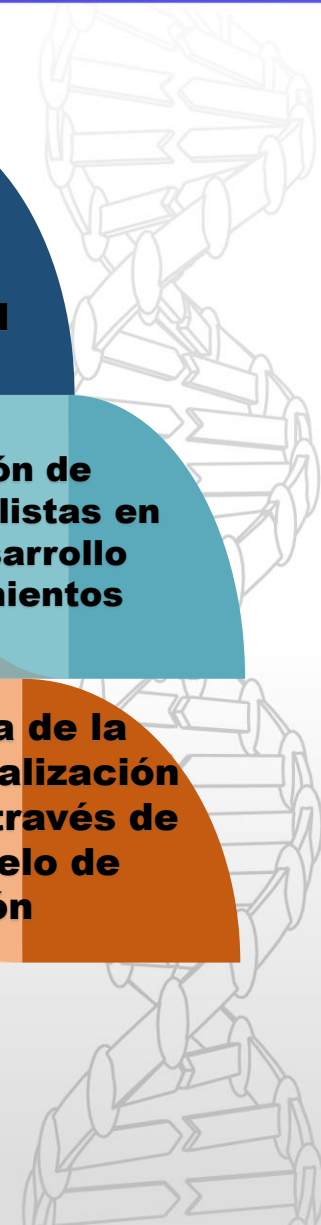



ARTICULACION DEL P.O.A. A LAS ACCIONES DE MEDIANO PLAZO

GRÁFICO: PRESUPUESTO INSTITUCIONAL DEL IGB 2025

Table with 2 columns: Field (ENTIDAD, DIRECCIÓN ADM, UNIDAD EJECUTORA, FUENTE, ORGANISMO) and Value (390 - INSTITUTO GASTROENTEROLÓGICO DEL BICENTENARIO - HOSPITAL DE CUARTO NIVEL, etc.)

Table with 3 columns: DESCRIPCION, GRUPO, PRESUPUESTO ASIGNADO. Includes a summary row for TOTAL with a value of 34.803.398,00.

Large detailed budget table from SIGEP showing 'ESTADO DE LA EJECUCION PRESUPUESTARIA DE GASTOS' with columns for entity, description, initial budget, approved, presented, committed, developed, paid, and balance.



PROGRAMA ANUAL DE CONTRATACIONES (PAC) 2025

Nº	NOMBRE DEL PROCESO DE CONTRATACIÓN	MODALIDAD DE CONTRATACIÓN	PRESUPUESTO PROGRAMADO 2025
1	SERVICIO DE DIFUSIÓN EN MEDIO DE PRENSA ESCRITA	CONTRATACIÓN MENOR	6.000,00
2	ADQUISICIÓN DE TONER 1er. TRIMESTRE GESTIÓN 2025 – INSTITUTO GASTROENTEROLÓGICO DEL BICENTENARIO – HOSPITAL DE CUARTO NIVEL	CONTRATACIÓN MENOR	19.500,00
3	ADQUISICIÓN DE HERRAMIENTAS Y CONSUMIBLES PARA LA UNIDAD DE TECNOLOGÍAS Y SISTEMAS DE INFORMACIÓN EN SALUD	CONTRATACIÓN MENOR	6.224,00
4	ADQUISICIÓN DE ROPA DE TRABAJO Y EPP PARA EL PERSONAL DE MANTENIMIENTO DEL INSTITUTO GASTROENTEROLÓGICO DEL BICENTENARIO HOSPITAL DE CUARTO NIVEL	CONTRATACIÓN ANPE	79.301,00
5	ADQUISICION DE MATERIAL DE ESCRITORIO 2DO TRIMESTRE PARA EL INSTITUTO GASTROENTEROLÓGICO DEL BICENTENARIO	CONTRATACIÓN MENOR	50.000,00
		Total	161.025,00





PLAN ANUAL DE CAPACITACIONES DEL IGB

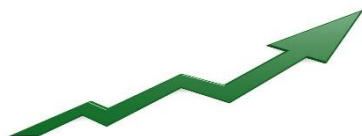

- PLANIFICACIÓN
- ADMINISTRATIVA

Bs60.000.-



- INVESTIGACIÓN
- LABORATORIO
- IMAGENOLOGÍA

Bs30.000.-



- SEGURIDAD HOSPITALARA
- PROTOCOLOS
- EQUIPOS E INFRAESTRUCTURA

Bs70.000.-





PROGRAMA OPERATIVO ANUAL GESTION 2025 DE LA UNIDAD DE AUDITORIA INTERNA

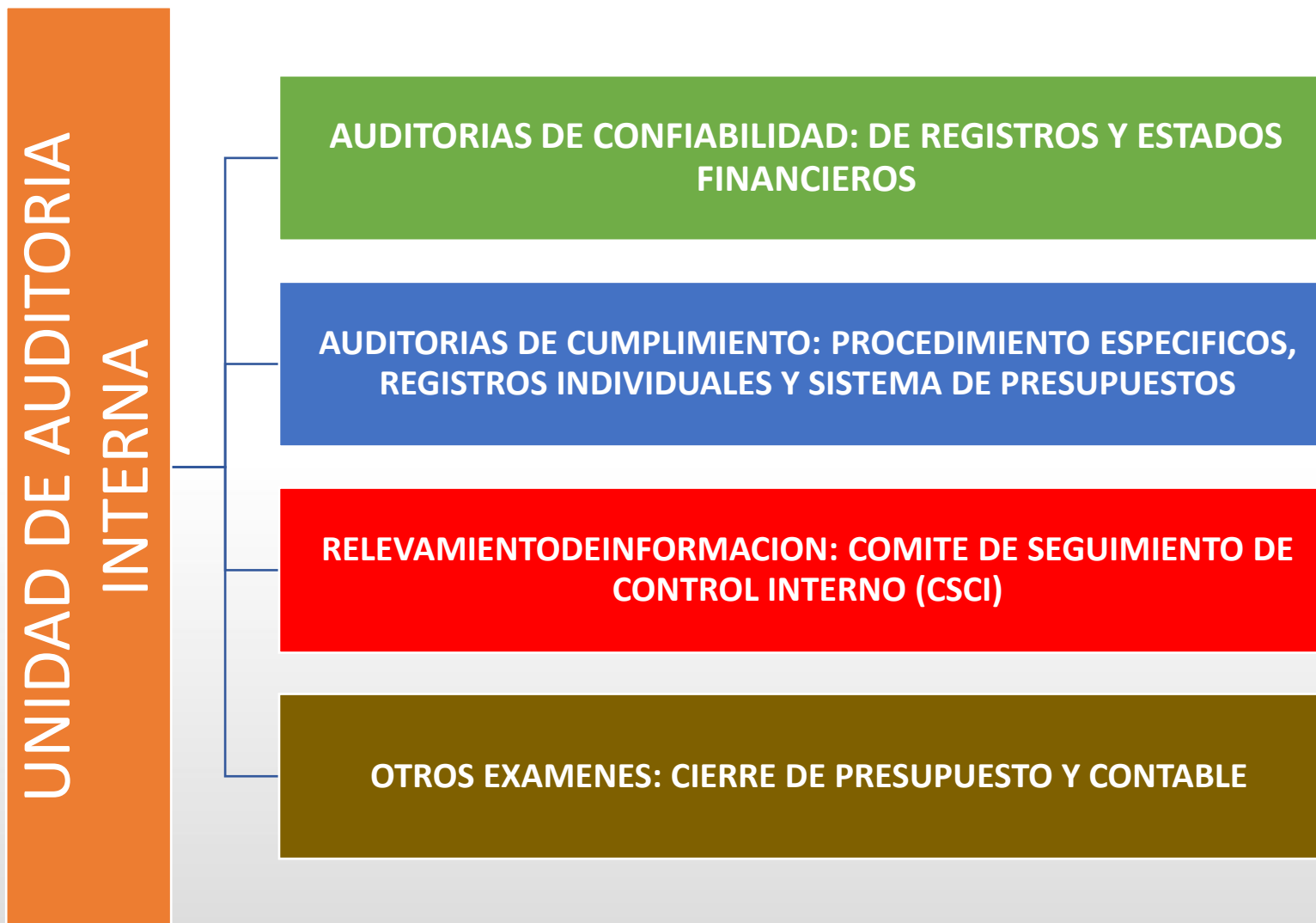



ESTADO PLURINACIONAL DE
BOLIVIA

MINISTERIO DE
SALUD Y DEPORTES
INSTITUTO GASTROENTEROLÓGICO DEL BICENTENARIO
HOSPITAL DE CUARTO NIVEL



Gracias!!!